

# Escuela de Otoño

Octubre, noviembre y diciembre 2011

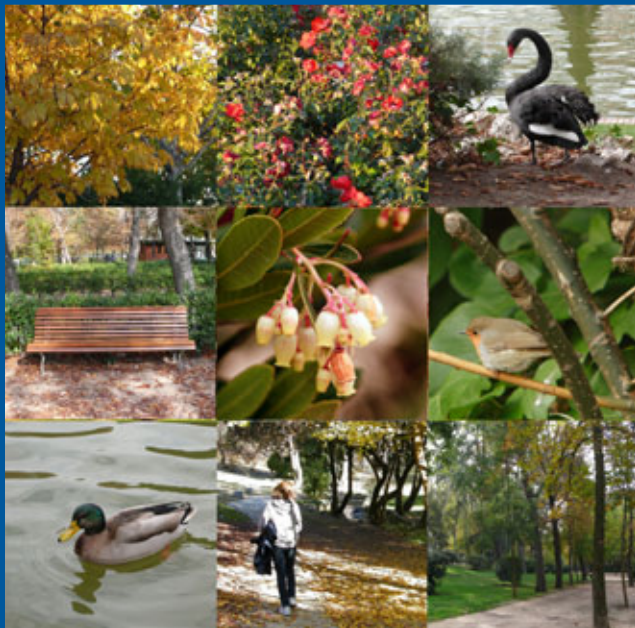

**iMADRID!**



# Otoño

## Disfruta la sostenibilidad

Actividades programadas desde los centros de información y educación ambiental.

Visitas guiadas a parques, viveros y centros de fauna. Talleres, exposiciones y jornadas ambientales.

**ACTIVIDADES GRATUITAS**  
Dirigidas tanto a grupos organizados,  
como al público en general.

### INFORMACIÓN

De lunes a viernes, de 9 a 14 h. Teléfono: 91 588 46 20.  
educacionsostenible@madrid.es



# Reciclaje urbano

Información y reservas: 91 639 78 69 - [paa@isma.com.es](mailto:paa@isma.com.es)  
De lunes a viernes de 9 a 13 h

### • TALLER “RECICLANDO EN CASA”

Jornada práctica en la que se abordará la gestión de residuos domésticos y se elaborarán jabones artesanales, a partir de aceite vegetal usado.

Lugar: Centro de Información y Educación Ambiental ‘El Huerto del Retiro’.

27 de octubre y 30 de noviembre en horario de 10 a 13 h.



# Descubre las aves en Otoño

Información y reservas:  
91 552 31 93 / 91 552 93 24  
avesybiodiversidad@entornopye.com  
De lunes a viernes de 9 a 14 h.

## • ITINERARIOS ORNITOLÓGICOS

Público general (menores acompañados de un adulto).  
En horario de 9:30 a 12:30 h.

### Monte de El Pardo

1, 9 y 23 de octubre, 26 de noviembre y 18 de diciembre

### Parque Juan Carlos I

15 de octubre, 20 de noviembre y 11 de diciembre

### Casa de Campo

16 y 22 de octubre, 19 de noviembre y 4 de diciembre

### Madrid Río

29 de octubre y 13 y 27 de noviembre

### Dehesa de la Villa

30 de octubre, 12 de noviembre y 17 de diciembre

## • TALLERES DE ANILLAMIENTO CIENTÍFICO

Público general (menores acompañados de un adulto).  
En horario de 9:30 a 12:30 h.

### Monte de El Pardo

1 de octubre y 10 de diciembre

### Dehesa de la Villa

8 de octubre, 12 de noviembre y 3 de diciembre

### Casa de Campo

22 de octubre y 19 de noviembre

## • TALLERES DE INICIACIÓN A LA ORNITOLOGÍA

Público general (menores acompañados de un adulto). En  
horario de 10 a 13 h.

### Parque de El Retiro

Lugar: Centro de Información y Educación Ambiental  
'El Huerto del Retiro'

29 de octubre, 13 de noviembre y 3 de diciembre

### Dehesa de la Villa

Lugar: Centro de Información y Educación Ambiental de  
Dehesa de la Villa

2 y 15 de octubre, 6 y 20 de noviembre y 17 de diciembre



# Jardines del Buen Retiro

Información y reservas: 91 127 39 88  
inforetiro@madrid.es  
De martes a domingo de 10 a 14 y de 15:30 a 18 h

## • ITINERARIOS GUIADOS

Todos los paseos guiados se realizarán de 11 a 13 h, exceptuando "Las aves del Retiro", que comenzará a las 10 h.

Salida: Puerta de la Independencia, salvo el paseo "El Vivero municipal de Estufas del Retiro", que se inicia en el Centro de Información y Educación Ambiental "El Huerto del Retiro".

Recomendado para público adulto. Es necesario realizar reserva previa.

### Historia del arte del jardín en el Retiro

1 de octubre y 17 de diciembre

### Árboles singulares del Retiro

8 de octubre

### Descubriendo el Retiro

15 de octubre y 3 de diciembre

### El Retiro literario

22 de octubre

### El Vivero municipal de Estufas del Retiro

29 de octubre

### El Retiro: beneficios ambientales de un parque urbano

5 de noviembre

### Un jardín hacia el futuro

12 de noviembre

### Las aves del Retiro

19 de noviembre

### Historia del Retiro

26 de noviembre

### Paseo botánico

10 de diciembre

## • DOMINGOS EN EL RETIRO

Actividades dirigidas al público familiar, a partir de 5 años, en las que se trabajarán diversos temas ambientales de forma activa y participativa. Las actividades se inician en el Centro de Información y Educación Ambiental 'El Huerto del Retiro'. Horario: de 11 a 12:30 h. Es necesario realizar reserva previa.

### Descubre el Retiro en familia

2, 16 y 30 de octubre, 13 y 27 de noviembre, 11 de diciembre

### Huerto familiar

9 y 23 de octubre, 6 y 20 de noviembre, 4 y 18 de diciembre

## • VISITA A LOS INVERNADEROS DE LOS VIVEROS DEL RETIRO

La actividad incluye una visita a la **Exposición de Viverismo**. Todos los sábados, en horario de 16:30 a 17:30 h.

La visita se inicia en el Centro de Información y Educación Ambiental 'El Huerto del Retiro'. No es necesario realizar reserva previa.



## • HUERTO COLECTIVO DEL RETIRO

Participa en el huerto colectivo del Retiro. No es necesario tener conocimientos previos en horticultura.

Actividad dirigida a todos los públicos y edades.

Información e inscripción en el Centro de Información y Educación Ambiental 'El Huerto del Retiro'.

## • EXPOSICIONES

Las exposiciones pueden visitarse en el horario de apertura del Centro de Información y Educación Ambiental 'El Huerto del Retiro'.

### 'La lucidez de la luz'

Una reflexión sobre los problemas ambientales generados por las diversas energías y la alternativa que suponen las energías renovables.

Octubre de 2011

Colabora:



### 'Hogares verdes'

Los cambios de hábitos cotidianos de las familias son un factor cada vez más relevante para combatir las amenazas ambientales de la actualidad. Una suma de pequeños cambios que suponen una gran diferencia.

Noviembre y diciembre de 2011

Colabora: CENEAM



# Casa de Campo

Información y reservas: 91 479 60 02  
infocasacampo@madrid.es  
de martes a domingo de 9 a 14 h y de 16 a 19 h.

## • ITINERARIOS GUIADOS

Todos los itinerarios guiados comenzarán a las 11 h y durarán aproximadamente 2,5 h., excepto "Senderismo y almuerzo campero" y "Recorriendo caminos y paisajes", que se iniciarán a las 10 h, con una duración de 3,5 h.

**Senda botánica.** Adultos y niños mayores de 5 años.  
1 de octubre

**Naturaleza en todos los sentidos.** Adultos y niños mayores de 5 años.  
16 de octubre

**Arroyo Prado del Rey.** Adultos y niños mayores de 5 años.  
29 de octubre

**Cross de orientación.** Adultos y niños mayores de 10 años.  
30 de octubre

**Arroyo Meaques.** Adultos y niños mayores de 5 años.  
6 de noviembre

**Senderismo y almuerzo campero.** Adultos y niños mayores de 10 años.  
13 de noviembre

**Un viaje en el tiempo: El Reservado.** Adultos y niños mayores de 5 años.  
19 de noviembre

**Fauna de la Casa de Campo: rastros y huellas.** Adultos y niños mayores de 5 años.  
27 de noviembre

**Descubriendo la Casa de Campo.** Adultos y niños mayores de 5 años.  
3 de diciembre

**Recorriendo caminos y paisajes.** Adultos y niños mayores de 10 años.  
17 de diciembre

## • JORNADAS SOBRE CONSUMO RESPONSABLE

**Consumiendo el Planeta**  
18 de diciembre, a las 12 h.

## • VISITA A LOS CENTROS DE FAUNA URBANA

Descubre el Encinar de San Pedro y conoce la biología y ecología de la fauna de la Casa de Campo y el funcionamiento de sus Centros de Biodiversidad.

Recomendado para adultos y niños mayores de 5 años.

### Centro de Cría de Ardilla Roja

15 de octubre y 10 de diciembre, de 11 a 13:30 h

### Centro de Avifauna

12 de noviembre, de 11 a 13:30 h

### Itinerario "Conociendo el Encinar de San Pedro y sus Centros de Fauna"

26 de noviembre, de 10:30 a 13:30 h

## • DEPORTE Y NATURALEZA

### Anda y Relájate. Público adulto.

2 de octubre a las 11 h, con una duración de 2,5 h.

**Ruta: conoce la Casa de Campo en bici.** Adultos y niños mayores de 12 años. Imprescindible bicicleta y casco propios.

20 de noviembre a las 10:30 h, con una duración de 3 h.

## • GYMKHANA FAMILIAR

4 de diciembre a las 12 h, con una duración de 2 h.

## • SENDERISMO POR LA CASA DE CAMPO

Información y reservas: 91 639 78 69. paa@isma.com.es.

De 10 a 13 h, de lunes a viernes.

Ruta circular de senderismo de 8 kilómetros de recorrido, con salida desde el Lago de la Casa de Campo, en la que se accederá a la Reserva del Encinar de San Pedro, realizando breves paradas interpretativas en sus Centros de Biodiversidad.

Recomendado para adultos y niños mayores de 5 años.

2, 9, 16 y 23 de octubre; 6, 13 y 20 de nov., de 10:15 a 13:30 h.

## • TALLERES

Se realizarán talleres sobre fauna y otras temáticas ambientales los fines de semana por las tardes, de 16:30 a 18 h, excepto los talleres "Abónate: ¡Haz tu propio compost!" y "Rastros y huellas de animales" del 11 de diciembre, que serán de 12 a 13:30 h.

### Recicrea: tu día a día más sostenible

2 de octubre. Adultos y niños mayores de 5 años.

### Rastros y huellas de animales

9 de octubre y 11 de dic. Adultos y niños mayores de 5 años.

### La importancia del agua: actividades y juegos

16 de octubre. Adultos y niños mayores de 5 años.

### Juegos tradicionales

23 de octubre. Adultos y niños mayores de 5 años.

### Abónate: ¡Haz tu propio compost!

23 de octubre. Adultos y niños mayores de 12 años.

### Portavelas de setas

30 de octubre. Adultos y niños mayores de 5 años.

### Mariposas e insectos: creaciones y atrapasueños

5 de noviembre. Adultos y niños mayores de 5 años.

### EcoArte: tradición y sostenibilidad

6 de noviembre. Adultos y niños mayores de 7 años.

### Huellas en mi camiseta: animales de la Casa de Campo

13 de noviembre. Adultos y niños mayores de 5 años.

### Muévete en tu ciudad. Juego de movilidad sostenible

20 de noviembre. Adultos y niños mayores de 5 años.

### Construcción de cajas nido y comederos de aves

27 de noviembre. Adultos y niños mayores de 5 años.

### Reduce tu huella ecológica: haz papel reciclado.

4 de diciembre. Adultos y niños mayores de 5 años.

### Energías renovables: disminuye tu consumo

11 de diciembre. Adultos y niños mayores de 7 años.



# Dehesa de la Villa

Información y reservas: 91 480 21 41  
infodehesa@madrid.es

De martes a viernes de 15 a 19 h.  
Sábados, domingos y festivos,  
de 9 a 14 h y de 16 a 19 h.

## • ITINERARIOS GUIADOS

Rutas en bicicleta y paseos que nos acercarán a los valores naturales, históricos y artísticos de la Dehesa de la Villa. Todos los itinerarios guiados se realizarán en horario de 10 a 12 h, excepto los paseos en bicicleta 'Bici-ate conectando verde', que se desarrollarán de 10 a 14 h.

**Plántate en la Dehesa.** A partir de 14 años.  
2 de octubre y 13 de noviembre.

**Despliega tus alas en la Dehesa.** A partir de 8 años.  
8 de octubre, 12 de noviembre y 3 de diciembre.

**Despierta tus sentidos en la Dehesa.** A partir de 8 años.  
9 de octubre, 6 de noviembre y 11 de diciembre.

**Dehesa histórica.** A partir de 16 años.  
16 de octubre y 20 de noviembre.

**Dehesa mágica.** De 4 a 7 años.  
23 de octubre y 4 de diciembre.

**Bici-ate conectando verde.** Todos los públicos (menores acompañados de un adulto responsable).  
Imprescindible bicicleta y casco propios.

30 de octubre: "Dehesa de la Villa – Campo del Moro"

27 de noviembre: "Dehesa de la Villa – Parque del Oeste"

18 de diciembre: "Dehesa de la Villa – Parque de la Bombilla"

## • CUENTAVIAJES

**De Madrid a Santiago en bici con un cachorro de 6 meses: peripecias de viaje**

Un viaje por España recorriendo caminos "complicados" en bicicleta.

20 de noviembre, a las 17 h



## • TALLERES

### **Huerta de la Villa.** Público familiar.

28 de octubre, a las 17 h: "Al primer agua de octubre, siembra y cubre"

25 de noviembre, a las 17 h: "A primeros de noviembre, quien no sembró, que no siembre"

30 de diciembre, a las 17 h: "Por San Silvestre, la última fruta y la primera flor"

### **Huerta de la Villa.** Público adulto.

14 de octubre, a las 17 h: "El labrador, para octubre, sus deudas cubre"

11 de noviembre, a las 17 h: "En noviembre, todo guardado en casa o enterrado"

16 de diciembre, a las 17 h: "Cuando en diciembre veas nevar, ensancha el granero y el pajar"

### **Menudas mañanas en la Dehesa.** De 7 a 12 años.

22 de octubre, a las 11 h: "En busca de alimentos"

19 de noviembre, a las 11 h: "Castañas arrojadizas"

### **Muy menudas tardes en la Dehesa.** De 4 a 6 años.

27 de octubre, a las 17:30 h: "Anacleta y Bellotín encuentran setas por la Dehesa"

24 de noviembre, a las 17:30 h: "Anacleta y Bellotín despiden a los petirrojos"

22 de diciembre, a las 17:30 h: "Anacleta y Bellotín pasan las navidades en Madagascar"

### **Reutilizando materiales.** Todos los públicos.

1 de octubre, a las 11 h: "Fabrica tu propio sello"

5 de noviembre, a las 11 h: "Postales otoñales"

10 de diciembre, a las 11 h: "Adornos navideños"

### **Taller Bicis De-H-esas.** Todos los públicos

29 de octubre, 26 de noviembre y 17 de diciembre, a las 12 h

## • PROGRAMA 'HOGARES VERDES'

Impulsa el consumo responsable de agua y energía en tu hogar. Consultar más detalles en el Centro.

## • EXPOSICIONES

### **La fauna de los parques madrileños (1)**

Del 5 de octubre al 18 de diciembre.

Puede visitarse en el horario de apertura del Centro.

Víctor Aparicio, aficionado a la ornitología y gran fotógrafo de naturaleza, nos deleita con esta primera entrega de fotografías de los parques madrileños.





# Jardinería y huerto urbano

Información y reservas: 91 639 78 69  
paa@asma.com.es  
De 10 a 13 h, de lunes a viernes.

Lugar de realización: Centro de Información y Educación Ambiental 'El Huerto del Retiro'.

Recomendado para público adulto.

## • TALLER DE JARDINERÍA

### Labores de Otoño

Taller práctico de una jornada de duración, en el que se mostrarán técnicas de cultivo, compostaje y demás labores jardineras de la temporada de otoño.

6 de octubre y 3 de noviembre, en horario de 16 a 19 h.  
13 de octubre, 10 y 24 de noviembre y 1, 15 y 22 de diciembre, en horario de 10 a 13 h.

## • CURSO DE 'JARDINERÍA TRADICIONAL Y ECOLÓGICA'

La jardinería tradicional se ha renovado en la actualidad, convirtiéndose en la jardinería que necesitamos hoy en día: la jardinería ecológica.

Lugar: Centro de Información y Educación Ambiental de Retiro, Vivero de Estufas del Retiro y Vivero de Casa de Campo.

17, 18, 19 y 20 de octubre, en horario de 16,30 a 19,30 h.  
14, 15, 16 Y 17 de noviembre, en horario de 10 a 13 h.

Colabora:

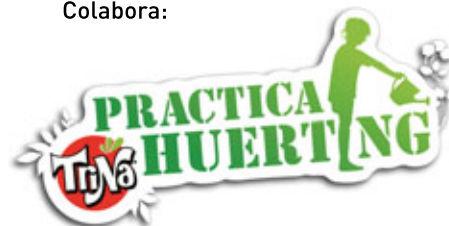

## • TALLERES DE HUERTO URBANO

Talleres prácticos de una jornada de duración para profundizar en el diseño y mantenimiento de un huerto urbano ecológico.

### Mantén tu huerto a punto

Conoce y practica las tareas necesarias para el buen desarrollo de los cultivos (tutorado, riego, abonado, compostaje, manejo de plantas adventicias, etc.)

5 de octubre, en horario de 16 a 18:30 h.

8, 22 y 26 de octubre, en horario de 11 a 13:30 h.

### Monta tu huerto ecológico en un recipiente

Aprende a planificar y crear un huerto urbano ecológico en tu terraza o balcón.

2 de noviembre, en horario de 16 a 18:30 h.

5 de noviembre y 19 y 23 de noviembre, en horario de 11 a 13:30 h.

### La salud del huerto

Descubre cómo mantener un huerto sano y en equilibrio, a salvo de plagas y enfermedades.

3, 14, 17 y 21 de diciembre. En horario de 11 a 13:30 h.

## • CURSO DE HUERTO URBANO

Curso de tres jornadas de duración para aprender y practicar lo necesario para diseñar, planificar e iniciar un huerto ecológico en un espacio urbano, un pequeño jardín...

4 a 6 de octubre; 18 a 20 de octubre; 15 a 17 de noviembre.  
En horario de 10 a 13 h.

## • CURSO DE HUERTO URBANO (INTENSIVO)

Curso intensivo de dos jornadas de duración para aprender y practicar lo necesario para diseñar, planificar e iniciar un huerto ecológico en un espacio urbano, un pequeño jardín...

1 y 2 de octubre; 15 y 16 de octubre; 29 y 30 de octubre; 12 y 13 de noviembre; 26 y 27 de noviembre; 10 y 11 de diciembre. En horario de 10 a 13:30 h.





# Jardín del Capricho

Información y reservas: 91 639 78 69 - [paa@asma.com.es](mailto:paa@asma.com.es)  
De lunes a viernes de 10 a 13 h

- ITINERARIOS GUIADOS

7, 14, 21 y 28 de octubre  
4, 11, 18 y 25 de noviembre  
2 y 16 de diciembre

En horario de 10 a 13 h.



# Parque de Fuente del Berro

Información y reservas: 91 639 78 69 - [paa@asma.com.es](mailto:paa@asma.com.es)  
De lunes a viernes de 10 a 13 h

- ITINERARIOS GUIADOS

8 y 29 de octubre  
12 de noviembre  
En horario de 11 a 13:30 h.



# Madrid Río: Parque de La Arganzuela

Información y reservas: 91 639 78 69 - [paa@isma.com.es](mailto:paa@isma.com.es)  
De lunes a viernes de 10 a 13 h

# Visitas a Infraestructuras ambientales

Información y reservas: 91 639 78 69 - [paa@isma.com.es](mailto:paa@isma.com.es)  
De lunes a viernes de 10 a 13 h

## • ITINERARIOS GUIADOS

Itinerario guiado por Madrid Río, a su paso por el Parque de La Arganzuela, para descubrir las instalaciones y valores de esta nueva zona verde en torno al eje del río Manzanares.

1, 15 y 22 de octubre  
5, 19 y 26 de noviembre

En horario de 11 a 13 h.

## Visita al Vivero de la Casa de Campo

24 de octubre y 21 de noviembre. En horario de 10 a 12 h.

## Visita al Vivero de Estufas y Palacio de Cristal del Retiro

3 de octubre, 7 de nov. y 12 de dic. En horario de 10 a 13 h.

## Visita a la Planta de Compostaje de Migas Calientes

11 de octubre y 8 de noviembre. En horario de 10 a 12:30 h.

## Visita al Invernadero de La Arganzuela

3 y 10 de diciembre. En horario de 11 a 13 h.



# Parque Juan Carlos I

Información y reservas: 630 630 710

## • TALLERES INFANTILES

Se realizarán talleres para público entre 6 y 12 años, los sábados de 11:30 a 13 h.

### Los cazadores de ruidos

1 de octubre, 5 de noviembre y 10 de diciembre

### Tras la huella

8 de octubre, 12 de noviembre y 17 de diciembre

### El héroe del reciclaje

15 de octubre y 19 de noviembre

### Trucos y secretos de los animales

22 de octubre y 26 de noviembre

### D'Artagnan y los 20 mosqueteros

29 de octubre y 3 de diciembre

## • TALLERES FAMILIARES

Dirigido a familias con niños de entre 6 y 12 años.

Domingos de 11:30 a 13 h.

### Pequelandia (taller especial para niños de 3 a 5 años)

2 de octubre y 13 de noviembre.

### ¿Conoces la ría del parque?

9 de octubre y 20 de noviembre.

### ¿Sabes para qué se usa esta planta?

16 de octubre y 27 de noviembre

### Artesanía natural de otoño

23 de octubre y 4 de diciembre.

### Un domingo en la colmena, ¿qué sabes de las abejas?

30 de octubre y 11 de diciembre.

### Agua en el huerto

6 de noviembre y 18 de diciembre.

## • TALLERES ADULTOS

### Gimnasia de mantenimiento

Lunes, miércoles y viernes, de 13 a 14 h.

### Grupo de huerto urbano 'La alegría de la huerta'

El curso tiene una duración de un año desde la fecha de alta de cada participante.

Martes y jueves, de 12:30 a 14 h.

PLAZA MATADERO

DEL 23/09 AL 27/11

'Lo Normal Es Muy Raro' es una exposición y un programa de actividades para promocionar el uso de la bici.

23/09

Inauguración de 17h a 00h con bicis a disposición del público, talleres, música en directo, DJs y sorpresas.

09/11

Jornada de fiesta para celebrar la cultura de la bici con torneos de bike polo, música, mesas redondas, bici-cine, talleres, paseos, bicis para recorrer Matadero, etc.

biernes.com

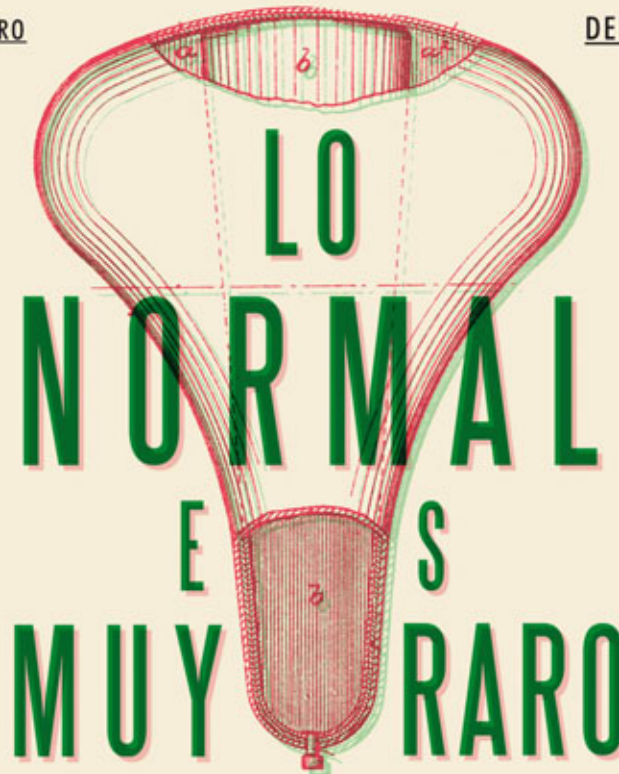

10 semanas para cuestionar la forma en que nos movemos.  
10 semanas para celebrar la cultura de la bici.

SÁBADOS Y DOMINGOS

(durante las 10 semanas que dura la exposición):

- Un TALLER de puesta a punto de su bici para los que vengan sobre ella.
- TALLERES EDUCATIVOS DE MOVILIDAD URBANA PARA NIÑOS Y PADRES que quieran aprender a montar o quieran mejorar sus habilidades, conocimiento y seguridad para formar parte del tráfico.
- BICIS a disposición de los que nos visiten y se la hayan dejado en casa.

Toda la información en [mataderomadrid.org](http://mataderomadrid.org)





**iMADRID!**

**ÁREA DE GOBIERNO  
DE MEDIO AMBIENTE  
Y MOVILIDAD**

